

รายงานการประชุม

คณะกรรมการบริหารโรงพยาบาลโสธร



ครั้งที่ ๑๐/๒๕๖๒

วันที่ ๒๙ พฤศจิกายน ๒๕๖๒

ณ ห้องประชุม ๒ ชั้น ๕

อาคารเฉลิมพระเกียรติ ๖ รอบ พระชนมพรรษา

รายงานการประชุมคณะกรรมการบริหารโรงพยาบาลโสธร

ครั้งที่ ๑๐/๒๕๖๒

วันที่ ๒๙ พฤศจิกายน ๒๕๖๒

ณ ห้องประชุม ๒ ชั้น ๕ อาคารเฉลิมพระเกียรติ ๖ รอบ พระชนมพรรษา

รายชื่อผู้เข้าประชุม

| | | | |
|----------------------|----------------|---|--------|
| ๑. นายสมศักดิ์ | เชาว์ศิริกุล | ผู้อำนวยการโรงพยาบาลโสธร | ประธาน |
| ๒. นางจันทร์เพ็ญ | เนียมวัน | รักษาการหัวหน้าพยาบาล | |
| ๓. นายวสันต์ | กริมวิรัตน์กุล | รองผู้อำนวยการฝ่ายปฐมภูมิ | |
| ๔. นายรุ่งเรือง | รัศมีทอง | หัวหน้ากลุ่มงานสูติ-นรีเวชกรรม | |
| ๕. นางสาวมลิวลัย | จิระวิโรจน์ | หัวหน้ากลุ่มงานเภสัชกรรม | |
| ๖. นางกิตติพร | สาสีมา | หัวหน้ากลุ่มงานทันตกรรม | |
| ๗. นางรุ่งรังษี | วงศ์อนันต์ | (แทน) หัวหน้ากลุ่มงานเวชกรรมสังคม | |
| ๘. นางสาวพร | จันทร์สาม | หัวหน้ากลุ่มงานจิตเวช | |
| ๙. นางมณีนรัตน์ | สันหัตถ์คำ | หัวหน้ากลุ่มงานบริหารทั่วไป | |
| ๑๐. นางสาวชมพูนุช | เนตรหาญ | หัวหน้ากลุ่มงานยุทธศาสตร์บริการและสารสนเทศทางการแพทย์ | |
| ๑๑. นางนันทิยา | ทองมงคล | หัวหน้ากลุ่มงานสวัสดิการและประกันสุขภาพ | |
| ๑๒. นายอริชวัฒน์ | อริชชัยภัทร์ | หัวหน้ากลุ่มงานอาชีวเวชกรรม | |
| ๑๓. นางเยาวลักษณ์ | เมณฑกานูวงศ์ | ผู้ช่วยหัวหน้าพยาบาลด้านกิจกรรมพิเศษ | |
| ๑๔. นางสาวเพ็ญประกาย | สร้อยคำ | ผู้ช่วยหัวหน้าพยาบาลด้านบริการ | |
| ๑๕. นางสาวจันทจุฑา | เทียนแก้ว | หัวหน้ากลุ่มงานทรัพยากรบุคคล | |
| ๑๖. นางสาวลี | เวชกามา | หัวหน้ากลุ่มงานการเงินและบัญชี | |
| ๑๗. นางกฤษณา | บุษปฤกษ์ | หัวหน้ากลุ่มงานโภชนศาสตร์ | |

รายชื่อผู้ไม่เข้าประชุม

| | | | |
|---------------------|-----------------|--|--|
| ๑. นางรุ่งฤดี | ตั้งวงศ์ไชย | รองผู้อำนวยการฝ่ายการแพทย์ | |
| ๒. นายสุเมธ | สาสีมา | รองผู้อำนวยการฝ่ายพัฒนาระบบบริการและสนับสนุนบริการสุขภาพ | |
| ๓. นางธิดา | ยุคนันตวรานันท์ | หัวหน้ากลุ่มงานวิสัญญีวิทยา | |
| ๔. นางสาววรินทรา | เข็มเพชร | หัวหน้ากลุ่มงานอายุรกรรม | |
| ๕. นายทยาวิชัย | สันตสว่าง | หัวหน้ากลุ่มงานกุมารเวชกรรม | |
| ๖. นายธีรยุทธ | สำราญ | หัวหน้ากลุ่มงานศัลยกรรม | |
| ๗. นายเกื้อกุล | พิทักษ์ราษฎร์ | หัวหน้ากลุ่มงานศัลยกรรมออร์โธปิดิกส์ | |
| ๘. นายทรงศักดิ์ | บัวเบิก | หัวหน้ากลุ่มงานโสต ศอ นาสิก | |
| ๙. นายสนั่น | ชื่นตา | หัวหน้ากลุ่มงานพยาธิวิทยาคลินิก | |
| ๑๐. นางอนิลธิดา | พรมณี | หัวหน้ากลุ่มงานรังสีวิทยา | |
| ๑๑. นางสาวพัชราภรณ์ | คลองแคล้ว | หัวหน้ากลุ่มงานเวชศาสตร์ฉุกเฉิน | |
| ๑๒. นายวรพล | กรมขุนทด | หัวหน้างานยุทธศาสตร์บริการและสารสนเทศทางการแพทย์ | |
| ๑๓. นายสันติ | ศิริรัตน์พันธ์ | นายแพทย์ชำนาญการพิเศษ | |
| ๑๔. นางสาวฉวีพร | อัครวิศรุต | ผู้ช่วยหัวหน้าพยาบาลด้านวิชาการ | |

รายชื่อผู้เข้าร่วมประชุม

๑. นางนาถฤดี สุลีสถิต
๒. นางนันทิยา ภูมิแสน
๓. นางเดือนเพ็ญ สิงห์พรหมสาร
๔. นางพัชรินทร์ บุญเดช
๕. นางสาววรรณพร ถาวรศิริภัทร
๖. นางสุภาพร จันทร์สาม
๗. นางจันทรา พระสว่าง
๘. นางรัฐดาพร ชำนาญค้า
๙. นางวิภาดา เชื้อศุภโรบล
๑๐. นางสาวนารี คำศรี
๑๑. นางสมคิด เผ่าผา
๑๒. นางทองศรี กำแก้ว
๑๓. นางสาวโสภภาพรณี ศรีวิเศษ
๑๔. นางกลอยใจ แสนวงษ์
๑๕. นางนารี สิงหเทพ
๑๖. นางสาวศุภกานต์ นักบุญ
๑๗. นางปราณี วัตรสาร
๑๘. นายรุ่งรวี ศรีจันทร์

วาระก่อนการประชุม

- พิธีมอบรางวัลแสดงความยินดี

๑. นางสาวสาวิตรี ประทุมภาพ นักวิชาการสาธารณสุข กลุ่มงานเวชกรรมสังคม โรงพยาบาลยโสธร ได้รับรางวัลรองชนะเลิศอันดับ ๑ ประเภท oral presentation เรื่อง ปัจจัยที่สัมพันธ์กับการระบาดของโรคไข้หวัดใหญ่ในเรือนจำแห่งหนึ่ง อำเภอเมือง จังหวัดยโสธร ปี ๒๕๖๒ ในงานประชุมวิชาการพัฒนาเครือข่ายระบาดวิทยาระดับภาคตะวันออกเฉียงเหนือ ประจำปี ๒๕๖๒ ณ จังหวัดขอนแก่น

๒. โรงพยาบาลยโสธร ได้รับรางวัล GREEN & CLENA Hospital จากกรมอนามัย ได้ปฏิบัติตามมาตรฐาน GREEN & CLEAN Hospital ระดับดีมาก Plus ซึ่งเป็นการพัฒนาคุณภาพโรงพยาบาลด้านอนามัยสิ่งแวดล้อม ระยะเวลาการรับรอง ๓๐ กันยายน ๒๕๖๒ - ๓๐ กันยายน ๒๕๖๔

- ๓. มอบรางวัลผลการประกวดกิจกรรม ๕ ส.

ผลการประเมินกิจกรรม ๕ ส. และส้วม ประจำปี พ.ศ.๒๕๖๒

๑. ประเภทหน่วยบริการที่มีผู้ป่วยนอนพักรักษา (หอผู้ป่วย)

- | | | |
|-------------|---------------|-------------------|
| รางวัลที่ ๑ | พิเศษมรกต | คะแนนร้อยละ ๙๗.๖๗ |
| รางวัลที่ ๒ | พิเศษบุษราคัม | คะแนนร้อยละ ๙๖.๕๐ |
| รางวัลที่ ๒ | ICU เด็ก | คะแนนร้อยละ ๙๖.๕๐ |

๒. ประเภทหน่วยบริการที่ไม่มีผู้ป่วยนอนพักรักษา

- | | | |
|-------------|-------------|-------------------|
| รางวัลที่ ๑ | ไตเทียม | คะแนนร้อยละ ๙๕.๔๓ |
| รางวัลที่ ๒ | ทันตกรรม | คะแนนร้อยละ ๙๔.๓๐ |
| รางวัลที่ ๓ | กายภาพบำบัด | คะแนนร้อยละ ๙๓.๒๔ |

๓. ประเภทหน่วยบริการสำนักงานและคลังพัสดุ

| | | |
|-------------|--------------|-------------------|
| รางวัลที่ ๑ | ชุมชนบ้านท่า | คะแนนร้อยละ ๘๖.๘๖ |
| รางวัลที่ ๒ | PCU เมืองยศ | คะแนนร้อยละ ๕๘.๒๙ |
| รางวัลที่ ๓ | ห้องสมุด | คะแนนร้อยละ ๘๓.๔๘ |

๔. ประเภทหน่วยสนับสนุน

| | | |
|-------------|---------------|-------------------|
| รางวัลที่ ๑ | พัสดุสำนักงาน | คะแนนร้อยละ ๙๗.๘๕ |
| รางวัลที่ ๒ | เวชกรรมสังคม | คะแนนร้อยละ ๙๗.๖๕ |
| รางวัลที่ ๓ | ธุรการ | คะแนนร้อยละ ๙๗.๖๐ |

ผลการประเมินกิจกรรมร่วม ประจำปี พ.ศ. ๒๕๖๒

๑. ประเภทห้องน้ำผู้ป่วยนอน

| | | |
|-------------|----------------|-------------------|
| รางวัลที่ ๑ | คลังกรรม Ortho | คะแนนร้อยละ ๙๖.๒๕ |
| รางวัลที่ ๒ | อายุรกรรมหญิง | คะแนนร้อยละ ๙๑.๒๕ |
| รางวัลที่ ๒ | คลังกรรมรวม | คะแนนร้อยละ ๙๑.๒๕ |

๒. ประเภทห้องน้ำสาธารณะ

| | | |
|-------------|-----------------------------|-------------------|
| รางวัลที่ ๑ | ห้องน้ำอาคารผ่าตัด ชั้น ๓-๔ | คะแนนร้อยละ ๙๔.๐๗ |
| รางวัลที่ ๒ | ห้องน้ำอาคารผ่าตัด ชั้น ๒ | คะแนนร้อยละ ๙๑.๘๘ |
| รางวัลที่ ๓ | ห้องน้ำ OPD ชั้น ๑ | คะแนนร้อยละ ๙๐.๖๓ |

๓. ห้องน้ำผู้ป่วยพิเศษที่มีผู้ป่วยนอนพักรักษา

| | | |
|-------------|---------------|-------------------|
| รางวัลที่ ๑ | พิเศษบุษราคัม | คะแนนร้อยละ ๙๓.๑๒ |
|-------------|---------------|-------------------|

เริ่มประชุม เวลา ๑๔.๓๐ น.

ระเบียบวาระที่ ๑ เรื่องประธานแจ้งให้ทราบ

๑. เรื่องจากการประชุมกรรมการจังหวัด

๑.๑ ผู้ว่าราชการจังหวัดยโสธร ขอขอบคุณทุกส่วนราชการที่ให้ความร่วมมือเข้าร่วมงานของจังหวัดทุกงาน

๑.๒ การรณรงค์ใช้โฟม ถุงพลาสติก ให้ใช้ถุงผ้าแทน

- ในโรงพยาบาลยโสธร ให้งดใช้โฟม ๑๐๐% ฝากกลุ่มบริหาร แจ้งร้านค้าในโรงพยาบาลยโสธร ตลาดเขียว ให้หลีกเลี่ยงถุงพลาสติก และให้ติดป้ายแจ้งว่าเริ่มวันที่เท่าไร

๑.๓ จังหวัดยโสธร มีการจัดตั้งตลาดบังไฟ ไนท์ มาร์เก็ต ทุกวันเสาร์ ณ วิมานพญาแถน

๑.๔ จิตอาสา ทำความดีด้วยหัวใจ ให้แต่งกายให้ถูกต้อง

๑.๕ จังหวัดยโสธร ระดมทุนก่อสร้างพญาแถน งบประมาณ ๖๕๐,๐๐๐ บาท

๑.๖ การส่งผู้แทนเข้าร่วมประชุมเกี่ยวกับเรื่องงบประมาณ ขอให้เป็นผู้ที่รู้

เรื่อง ถามแล้วตอบได้

๒. เรื่องจากการประชุม กวป. วันที่ ๒๘ พฤศจิกายน ๒๕๖๒

เวลา ๑๔.๕๐ - ๑๗.๒๐ น ณ ห้องพญาแถน สำนักงานสาธารณสุขจังหวัดยโสธร

นางรุ่งรังษี วงศ์อนันต์ - สรุปที่เกี่ยวข้องกับโรงพยาบาลยโสธร ดังนี้

๑. การดำเนินการเครือข่ายพัฒนาคุณภาพโรงพยาบาล ปี ๖๓ รพ.คำเขื่อนแก้ว เป็นพี่เลี้ยงผู้จัดการเครือข่าย มีแผนงานโครงการ/ กิจกรรมการดำเนินงานหลายกิจกรรม เช่น อบรมพัฒนา พฤติกรรมบริการ รพ.ทุกแห่ง (บุคลากรห้องอุบัติเหตุและฉุกเฉิน/OPD (พยาบาล/เปล/ห้องบัตร/คนงาน) เพื่อ การจัดการข้อร้องเรียนและพัฒนาคุณภาพบริการของรพ.ทุกแห่งใช้งบประมาณ ๕ กิจกรรม ๑๘๐,๐๐๐ บาท และขอรับงบประมาณสนับสนุนจาก ทุก รพ. แห่งละ ๒๐,๐๐๐ บาท (รพ.ยโสธร ด้วยในการสนับสนุนงบฯ)

๒. ITA โรงพยาบาลยโสธร ไม่ผ่าน (หรือว่าไม่ได้ทำ)

๓. มหาวิทยาลัยเชียงใหม่ ได้รับการสนับสนุนทุนวิจัยของสำนักงานคณะกรรมการ วิจัยแห่งชาติ (วช.) มาตั้งแต่ปีงบประมาณ ๒๕๕๙ โดยติดตั้งเครื่องตรวจวัดคุณภาพอากาศระบบเซ็นเซอร์ “DustBoy” เพื่อเฝ้าระวังคุณภาพอากาศทุกอำเภอได้รับการสนับสนุนเครื่องตรวจวัดฝุ่นอำเภอละ ๑ เครื่อง รวม ๙ เครื่อง

*** ณ ปัจจุบัน มีการติดตั้งเครื่องตรวจวัดฝุ่น ๘ จุด (ยกเว้นอำเภอทรายมูล) ดังนี้

๑. อำเภอเมือง ติดตั้ง ณ สำนักงานสาธารณสุขจังหวัดยโสธร จำนวน ๑ จุด

๒. อำเภอกุดชุม อำเภอคำเขื่อนแก้ว อำเภอมหาชนะชัย อำเภอค้อวัง อำเภอเลิงนกทา อำเภอไทยเจริญ ติดตั้ง ณ โรงพยาบาลชุมชนประจำอำเภอ จำนวน ๖ จุด

๓. อำเภอป่าต้ว ติดตั้ง ณ รพ.สต.บ้านนิคม จำนวน ๑ จุด

๔. การจัดเก็บรายได้คิว QOF ขอให้ไปดูใน Cockpit ตัวอย่าง เช่น QOF

๔.๑ ร้อยละของประชากรไทยอายุ ๓๕-๗๔ ปี ได้รับการคัดกรองเบาหวานโดย การตรวจวัดระดับน้ำตาลในเลือด ไม่น้อยกว่าร้อยละ ๙๐, QOF

๔.๒ ร้อยละของประชากรไทยอายุ ๓๕-๗๔ปี ได้รับการคัดกรองความดันโลหิตสูง ไม่น้อยกว่าร้อยละ ๙๐, QOF

๔.๓ ร้อยละหญิงตั้งครรภ์ได้รับการฝากครรภ์ครั้งแรกอายุครรภ์น้อยกว่าหรือ เท่ากับ ๑๒ สัปดาห์ ไม่น้อยกว่าร้อยละ ๖๐, QOF

๔.๔ ร้อยละการใช้ยาปฏิชีวนะอย่างรับผิดชอบในผู้ป่วยนอกโรคอุจจาระร่วง เฉียบพลัน Acute Diarrhea (AD) ไม่เกินร้อยละ ๒๐, QOF

๔.๕ อัตราผู้ป่วยเบาหวานที่สามารถควบคุมน้ำตาลในเลือดได้ดี มากกว่าร้อยละ ๔๐, QOF ๙. อัตราผู้เป็นความดันโลหิตสูงที่ควบคุมความดันโลหิตได้ดี มากกว่าร้อยละ ๕๐, QOF

๔.๖ ร้อยหญิงมีครรภ์ได้รับการฝากครรภ์ครบ ๕ ครั้งตามเกณฑ์ มากกว่าหรือ เท่ากับร้อยละ ๖๐, QOF

๔.๗ เด็กไทยอายุ ๙ เดือน ๑๘ เดือน ๓๐ เดือน ๔๒ เดือน ที่ส่งสัยล่าช้า ที่ได้รับการ ติดตามและประเมินพัฒนาการช้าภายใน ๓๐ วัน ร้อยละ ๙๐, QOF

๔.๘ ร้อยละของผู้ป่วยโรคเบาหวานและหรือโรคความดันโลหิตสูงที่ได้รับการค้นหา และคัดกรองโรคไตเรื้อรัง มากกว่าหรือเท่ากับร้อยละ ๘๐

๕. แผนการออกปฏิบัติงาน หน่วยแพทย์ พอ.สว. ร่วมกับ โครงการจังหวัดเคลื่อนที่ “เพิ่มรอยยิ้ม เติมความสุข ให้คนยโสธร” วันที่ พุธที่ ๑๙ เดือน ธันวาคม ๒๕๖๒ ณ บ้านนาถ่ม ตำบล ดงแคนใหญ่ อำเภอคำเขื่อนแก้ว จังหวัดยโสธร

๖. โครงการรณรงค์ผ่าตัดต่อกระดูกใส่เลนส์แก้วตาเทียมในความร่วมมือของมูลนิธิ แพทย์อาสาสมเด็จพระศรีนครินทราบรมราชชนนี (พอ.สว.)โรงพยาบาลสมเด็จพระยุพราชเลิงนกทา ปีงบประมาณ ๒๕๖๓วันที่ ๒๐ - ๒๒ เดือน ธันวาคม ๒๕๖๒ ณ รพ.เลิงนกทา อ.เลิงนกทา จังหวัดยโสธรเปิด ตา ๒๑ ธันวาคม ๒๕๖๓

๗. แผนการรับบริจาคโลหิต ประจำเดือน ธันวาคม ๒๕๖๒

วันที่ ๔ ธันวาคม ๒๕๖๒ อำเภอเมืองยโสธร

วันที่ ๑๑ ธันวาคม ๒๕๖๒ รร.สมเด็จพระญาณสังวร

วันที่ ๑๘ ธันวาคม ๒๕๖๒ รร.เลิงนกทา

วันที่ ๒๕ ธันวาคม ๒๕๖๒ อำเภอไทยเจริญ

วันที่ ๒๗ ธันวาคม ๒๕๖๒ โรงเรียนคำเขื่อนแก้วชนูปถัมภ์

๘. หนังสือจากสำนักงานคณะกรรมการควบคุมเครื่องดื่มน้ำแอลกอฮอล์ กรมควบคุมโรค ลงวันที่ ๕ กันยายน ๒๕๖๒

- เรื่อง ขอความอนุเคราะห์ตอบแบบประเมินตัวเองตามแนวปฏิบัติการคัดกรอง และบำบัดรักษาฟื้นฟูสภาพผู้มีปัญหาการดื่มสุรา เพื่อเป็นการประเมินความพร้อมในการสนับสนุนการพัฒนา ระบบบริการผู้มีปัญหาการดื่มสุรา

- โดยการลงข้อมูลผ่านทาง QR Code จังหวัดแจ้งให้ทุกอำเภอดำเนินการให้ แล้วเสร็จ ภายใน ๒๕ ก.ย.๖๒ แต่ส่วนกลางแจ้งยังขาดข้อมูลของจังหวัดยโสธร ดังนี้ รพ.ยโสธร ,รพ.กุดชุม รพ.ทรายมูล, รพ.ไทยเจริญ และให้ ลงข้อมูลภายใน ๑๐ ธ.ค.๖๒ นี้

๙. วันที่ ๘ ธันวาคม ๒๕๖๒ ออกหน่วยเฉลิมพระเกียรติรัชกาลที่ ๑๐ ไม่มีหน่วย แพทย์เคลื่อนที่ ๔ กิจกรรม ได้แก่ บริการการแพทย์บริการทันตกรรมเคลื่อนที่ บริการตรวจตา บริการ สุขภาพจิตเคลื่อนที่ ๒ กิจกรรมรับบริจาคโลหิต เป้าหมาย เข้า ๓๐๐ ยูนิท บ่าย ๑๕๐ ยูนิท และรับบริจาค อวัยวะและดวงตา

๑๐. ค่าบริการสาธารณสุขด้านสาธารณสุขสำหรับผู้สูงอายุที่มีภาวะพึ่งพิง (Long Term Care: LTC) ปี ๒๕๖๓ ปรับเปลี่ยนจากเดิม คือ คำว่าภาวะพึ่งพิง หมายถึง ประชาชนทุกสิทธิ และทุกวัยโดยเป็นผู้ป่วยติดบ้านติดเตียงที่มีภาวะพึ่งพิง (คะแนนประเมินความสามารถในการดำเนิน ชีวิตประจำวันตามดัชนีบาร์เธลเอดีแอล (Barthel ADL index) เท่ากับหรือน้อยกว่า ๑๑ คะแนน)

การขอรับงบประมาณ

๑. คัดกรองประเมิน ADL ผู้สูงอายุทุกคน และผู้มีอายุต่ำกว่า ๖๐ ปี ที่มีความพิการทุ กประเภทและเจ็บป่วยด้วยโรคเรื้อรัง หรือร้ายแรง

-บันทึกผลการคัดกรองใน ๔๓ แห่ง

-บันทึกข้อมูลข้อมูลผู้มีคะแนน ADL เท่ากับหรือน้อยกว่า ๑๑ คะแนนลงในโปรแกรม LTC สปสช. เพื่อรับงบจาก สปสช.

๒. Care manager จัดทำ Care Plan รายบุคคล เพื่อเสนออนุกรรมการกองทุน LTC (ให้จัดทำ Care Plan ในโปรแกรม LTC ของกรมอนามัยเท่านั้น) อนุมัติงบประมาณและมอบหมายให้ Caregiver ไปดูแลผู้มีภาวะพึ่งพิงตาม Care Plan

๓. ทุกอำเภอจัดทำแผนพัฒนา Caregiver เพิ่มเติมเนื่องจากกลุ่มเป้าหมายเพิ่มขึ้น และทดแทน Caregiver ที่ลาออก

๑๑. การจัดกิจกรรม “วันกีฬาแห่งชาติ” จังหวัดยโสธร ประจำปี ๒๕๖๒ ระหว่างวันที่ ๑๑-๑๖ ธันวาคม ๒๕๖๒ ชนิดกีฬาที่ทำการแข่งขัน ๘ ชนิด

๑. กีฬาฟุตบอลชาย : เจ้าภาพหลัก อ.คำเขื่อนแก้ว ผู้ประสานงาน นายอิสพงศ์ กวีกรรม

๒. กีฬาวอลเลย์บอลทีมหญิง :เจ้าภาพหลัก รพ.ยส.+สสจ.ยส. ผู้ประสานงาน นายปรีชา ทาสมบูรณ์ นายไมตรี ทองสถิตย์

๓. กีฬาเซปักตะกร้อประเภททีมเดี่ยว ชาย :เจ้าภาพหลัก รพ.กุดชุม

๔. กีฬาแชร์บอล หญิง :เจ้าภาพหลัก รพ.ยส.ผู้ประสานงาน นางศุภมาส พิทักษ์ราษฎร์

๕. กีฬาเปตอง

๖. กีฬากอล์ฟ : เจ้าภาพหลัก สสจ.ยส.ผู้ประสานงาน ทพ.ปรัชญ์ ขวัญคำ นายพัลลภ เพิ่มพูน

๗. กีฬาสนุกเกอร์ (ชายเดี่ยว) สสจ.ยส

๘ .กีฬาฟันบ้าน รพ.ยส.

๙. การประกวดเทพี Sport night (๑๖ ธ.ค. ๖๒) :เจ้าภาพหลัก รพ.ยส.

๑๐. ขบวนพาเหรด/โต๊ะ Sport night รพ.ยส.

☺ กีฬาสากลผู้ชนะเลิศ ๑-๓ รับถ้วยรางวัลจาก ผวจ.ยส.

☺ กีฬาฟันบ้าน ชนะเลิศ รับถ้วยรางวัลคะแนนรวมในแต่ละทีม

☺ ประกวดกองเชียร์ผู้ชนะเลิศ ๑-๓ รับถ้วยรางวัลจาก ผวจ.ยส.

☺ การเดินทอนของหัวหน้าส่วนราชการ รับถ้วยรางวัลจาก ผวจ.ยส.

☺ การประกวดเทพี Sport night รับถ้วยรางวัลจาก ผวจ.ยส.

เจ้าภาพหลัก หมายถึงการดำเนินการรวมทั้งสนับสนุนงบประมาณด้วยทั้งค่าน้ำค่าชุดและอื่นๆ

๑๒ งบค่าเสื่อมปี ๖๒ โรงพยาบาลยโสธรมีจำนวน ๒๕ รายการยังดำเนินการไม่แล้วเสร็จ ให้ไปติดตามด้วย

สรุปผลดำเนินงานงบค่าเสื่อม ปี2562 ราย คปสอ.

| หน่วยบริการแม่ข่าย | 2-ระดมผู้มีจิตศรัทธา จ้างแล้ว | 3-ทำสัญญาหรือบ้รือ | 4-ตรวจรับ เดือนบ้รือ | 5-เบิกจ่ายเงินแล้ว | ผลรวมทั้งหมด |
|-----------------------|----------------------------------|--------------------|-------------------------|--------------------|--------------|
| 10701-รพ.อโศกร | 25 | | | 1 | 26 |
| 10963-รพ.พราหมณ์ | | | | 40 | 40 |
| 10964-รพ.กุศลชุม | | 4 | 1 | 34 | 39 |
| 10965-รพ.คำเขื่อนแก้ว | | 57 | | | 57 |
| 10966-รพ.ป่าสี | | 39 | | | 39 |
| 10967-รพ.มหาสารคาม | | 45 | | | 45 |
| 10968-รพ.ศีร์ษะ | | 26 | | | 26 |
| 10969-รพ.โพนงริฐ | | 35 | | | 35 |
| 11444-รพ.เลิงนกทา | | 103 | | 12 | 115 |
| ผลรวมทั้งหมด | 25 | 309 | 1 | 87 | 422 |

ที่มา: ระบบบริหารจัดการค่าเสื่อม สปสช. ข้อมูล ณ 27 พ.ย. 2562

๑๓. การพัฒนา อสม. เป็นหมอประจำบ้าน ปีงบประมาณ ๒๕๖๓ ขอให้ดำเนินการให้แล้วเสร็จ ภายในวันที่ ๑๕ มกราคม ๒๕๖๓ อำเภอเมืองมี ๑๙๐ คน เรียน ๖ วิชาๆ ละ ๓ ชั่วโมง รวม ๑๘ ชั่วโมง มีค่าใช้จ่ายรายหัว ๒๔๐ บาทต่อ ๑๘ ชั่วโมง (วันละ ๘๐ บาท) งบมาที่ คปส.๑๐ แล้ว สสจ.ยส. จะเป็นผู้ยืมเงินที่ คปส.ให้

๑๔ งานกาณ์เจ้าหน้าที่ มติที่ประชุม ให้ทันตแพทย์จบใหม่ไปปฏิบัติงานที่ รพ.ยโสธร (รายละเอียดทันตแพทย์นุช จะประสานงานกับ ทพญ.กิตติพร อีกครั้ง)
ที่ประชุม รับทราบ

๓. เรื่องอื่นๆ

ประธาน

๓.๑ วันที่ ๓๐ ธันวาคม ๒๕๖๒ เป็นวันหยุดราชการกรณีพิเศษ ๑ วัน

๓.๒ การจ่ายค่าตอบแทนเจ้าหน้าที่ปฏิบัติงานในช่วงเทศกาลปีใหม่ เบิก ๗ วัน

อันตรายเฉพาะหน่วยงานที่เกี่ยวข้องกับคนไข้ ๐.๕ เท่า สำหรับกลุ่มสนับสนุน เบิกค่าตอบแทน ๐.๕ เท่า เฉพาะวันหยุดราชการ โดยยึดหนังสือเป็นหลัก

ที่ประชุม รับทราบ

ระเบียบวาระที่ ๒
ที่ประชุม

เรื่องรับรองรายงานการประชุม ครั้งที่ ๙/๒๕๖๒ วันที่ ๓๐ ตุลาคม ๒๕๖๒
- รับรองรายงานการประชุม

ระเบียบวาระที่ ๓
ที่ประชุม

เรื่องติดตามรายงานการประชุม ครั้งที่ ๙/๒๕๖๒ วันที่ ๓๐ ตุลาคม ๒๕๖๒
-ไม่ติดตาม

ระเบียบวาระที่ ๔

เรื่องจากรองผู้อำนวยการ

๔.๑ รองผู้อำนวยการฝ่ายการแพทย์
- ไม่มี

๔.๒ เรื่องจากรองผู้อำนวยการฝ่ายบริหาร

๔.๒.๑ สถานการณ์การเงินการคลัง

สถานะการณ์การเงินการคลังและผลการดำเนินงาน
ณ 31 ต.ค. 2562

| | | |
|-------------------------------|----------------|-----|
| 1 เงินสดและรายการเทียบเท่า | 166,993,455.59 | บาท |
| 2 ลูกหนี้ | 84,952,551.76 | บาท |
| 3 วัสดุคงคลัง | 47,158,253.87 | บาท |
| 4 หนี้สินค้างชำระ | 146,224,893.66 | บาท |
| 5 เงินสดคงเหลือหลักหักหนี้สิน | 20,768,561.93 | บาท |
| 6 ทุนสำรองสุทธิ | 147,859,989.31 | บาท |

7 อัตราส่วนสภาพคล่องทางการเงิน

| | | | |
|--------------|-------------|--------|------|
| CR | ≥ 1.50 เท่า | 2.01 | เท่า |
| QR | ≥ 1 เท่า | 1.69 | เท่า |
| Cash Ratio | ≥ 0.80 เท่า | 1.14 | เท่า |
| Risk Scoring | ระดับ 0 | ระดับ1 | |

8 ผลการดำเนินงาน

| | | | | |
|----------------|-----------------------|---|--------------|------|
| กำไรสุทธิ | ไม่ติดลบ | - | 1,383,890.90 | บาท |
| IE Ratio | ≥ 1 เท่า | | 0.98 | เท่า |
| อัตรากำไรสุทธิ | (ไม่รวมค่าเสื่อมราคา) | | 5.99 | % |

9 Unit Cost = < ปิงบประมาณ 2561

| | | | |
|---------------|-----------|------|---------|
| | 2562 | 2563 | % เพิ่ม |
| ต่อ Visit OPD | 815.50 | | |
| ต่อ RW IPD | 12,223.50 | | |

10 ผลการดำเนินงาน Planfin ผลต่าง = ≤ 5%

| รายการ | แผน | ผล | ผลต่าง (%) |
|---------------|---------------|---------------|------------|
| รายได้รวม | 74,169,175.00 | 72,822,578.87 | - 1.82 |
| ค่าใช้จ่ายรวม | 74,146,916.67 | 74,206,469.77 | 0.08 |

อัตราหมุนเวียนวัสดุคงคลัง = ≤ 2 เดือน

| | ยอดคงคลัง | ปริมาณการใช้ต่อเดือน | อัตราหมุนเวียน |
|------------------|---------------|----------------------|----------------|
| ยา | 18,009,816.27 | 8,925,792.06 | 2.01เดือน |
| วัสดุการแพทย์ | 22,959,861.19 | 7,112,384.40 | 3.23 เดือน |
| วัสดุวิทยาศาสตร์ | 5,344,289.99 | 1,813,999.20 | 2.95 เดือน |

ระยะเวลาเรียกเก็บเงิน = ≤ 60 วัน

| | |
|----------------------------|---------------|
| ลูกหนี้ UC | 30.60 วัน |
| ลูกหนี้จ่ายตรงกรมบัญชีกลาง | 93.83วัน |
| รายละเอียดลูกหนี้ | |
| UC | 28,861,880.11 |
| จ่ายตรงกรมบัญชีกลาง | 31,926,152.48 |
| ประกันสังคม | 16,288,959.73 |
| จ่ายตรง อปท | 4,527,631.20 |
| พรบ.รถ | 1,247,186.00 |
| สิ่งส่งตรวจ | 820,830.00 |
| ยืมยา | 571,818.52 |

สรุปการส่งรายงานประเมินควบคุมภายใน
หนังสือเวียนแจ้งให้ส่งภายในวันที่ 13 พย.62

ข้อมูล 28 พย.62

| กลุ่มภารกิจ | จำนวนกลุ่มงาน | ส่ง | ยังไม่ส่ง | ร้อยละที่ส่ง |
|--|---------------|-----|-----------|--------------|
| 1.ภารกิจด้านอำนาจการ | 6 | 3 | 3 | 50 |
| 2.ภารกิจด้านบริการปฐมภูมิ | 6 | 4 | 2 | 66.67 |
| 3.ภารกิจด้านพัฒนาระบบบริการและสนับสนุนบริการ | 5 | 3 | 2 | 60.00 |
| 4.ภารกิจด้านบริการทุติยภูมิและตติยภูมิ | 19 | 4 | 15 | 21.05 |
| 5.ภารกิจด้านการพยาบาล | 16 | 14 | 2 | 87.50 |
| รวม | 52 | 28 | 24 | 53.85 |

๔.๓ รองผู้อำนวยการฝ่ายการพยาบาล

นางจันทร์เพ็ญ เนียมวัน ๔.๓.๑ คลินิกเฉพาะทางนอกเวลาราชการ SMC ได้ดำเนินการเปิดคลินิกเป็นเวลา ๒ เดือน เริ่มเดือน ตุลาคม ๒๕๖๒ มีผู้มารับบริการ ๘๕ คน รายรับเข้าโรงพยาบาล ๑๘,๗๐๐ บาท เดือน พฤศจิกายน ๒๕๖๒ มีผู้มารับบริการ ๖๗ คน รายรับ ๑๓,๗๐๐ บาท รายจ่าย ๓๘,๗๕๐ บาท ขาดทุน ๒๕๐๕๐ บาท

ประธาน - ให้มีการประชุม SMC OPD IPD ห้องผ่าตัด มอบ คุณนาถฤดี สุลีสถิต

๔.๓.๒ การขยายพื้นที่

- ได้มีการประชุมจัดสถานที่ปฏิบัติงานในส่วนที่แออัด ๒๕๖๕

โรงพยาบาลยโสธร ได้รับตึกที่จอดรถ ๔ ชั้น

- โรงพยาบาลยโสธร ได้จัดให้มีการเช่าพื้นที่จำหน่ายสินค้า รายได้เข้า

เงินสวัสดิการ บริเวณขายของในปัจจุบันกีดขวางการสัญจร จึงจะดำเนินการปรับปรุงด้านหลังอาคารอายุรกรรม COPD เป็นที่ขายของ จ้างเอกชนดำเนินการตัดต้นไม้ปาล์ม เป็นเงิน ๒๕,๐๐๐ บาท โดยจะจัดซื้อต้นไม้ชั่วคราว งบประมาณใช้เงินสวัสดิการ

๔.๓.๓ ประชุมราชทัณฑ์ปันสุข การรักษาโรงพยาบาลยโสธร ต้องดำเนินการ

- การรักษา IPD ทำห้องสำหรับนักโทษ ใช้ห้องพิเศษ ชั้น ๕ ใช้แบบ

แปลนกรมราชทัณฑ์ สามารถ conference กับแพทย์ได้ มีการแต่งตั้งคณะกรรมการ มี นายแพทย์สุเมธีสาสิมา เป็นประธาน และ นายแพทย์อิทธิวัฒน์ อธิธัญชัยภัทร เป็นรองประธาน งบประมาณ โรงพยาบาลยโสธร

๔.๓.๔ การประชุมสภาภาพฯ จัดทุกเดือน เดือน ธันวาคม ๒๕๖๒ จัดที่

โรงพยาบาลยโสธร ในวันที่ ๑๗ ธันวาคม ๒๕๖๒ ณ ห้องประชุม ๑ ชั้น ๕ อาคารเฉลิมพระเกียรติฯ

๔.๓.๕ ขออนุมัติจัดทำท่อลมส่ง lab ทุกตึก เนื่องจากเกิดเหตุการณ์ทำร้าย

เจ้าหน้าที่ขณะนำส่ง Lab

ประธาน - อนุมัติให้จัดทำท่อลม

ที่ประชุม รับทราบ

๔.๔ รองผู้อำนวยการฝ่ายพัฒนาระบบบริการและสนับสนุนบริการสุขภาพ

นางสาวชมพูนุช เนตรหาญ ๔.๔.๑ เดือน มกราคม ๒๕๖๓ จัด HA Day

๔.๔.๒ เดือน กุมภาพันธ์ ๒๕๖๓ จัดมหกรรมคุณภาพ

๔.๔.๓ เดือน มีนาคม ๒๕๖๓ เข้าตรวจเยี่ยมหน่วยงาน

๔.๔.๔ หน่วยงานที่ส่งรายงานความก้าวหน้าหลังผ่านการประเมินครบ ๑ ปี

(ตามเอกสาร)

๔.๔.๕ สิทธิประโยชน์ และอัตราค่าบริการ โรงพยาบาลยโสธรทำการเรียก

เก็บ ๒ ราคา

๑. ผู้ป่วยเบิกได้ เรียกเก็บจากกรมบัญชีกลาง

๒. สิทธิอื่น ทำหนังสือแจ้งไปที่กระทรวงสาธารณสุข

ที่ประชุม รับทราบ

๔.๕ ศูนย์ HA

๔.๖.๑ สรุปความเสี่ยง เดือน ตุลาคม ๒๕๖๒

หน่วยงานที่ส่งรายงานความก้าวหน้าหลังผ่านการประเมินครบ 1 ปี

| Part | หน่วยงาน/ระบบงาน | ส่งแล้ว | ยังไม่ส่ง |
|-----------|---|---------|-----------|
| I | ทีมนำ | ✓ | |
| II-1 | RM | | ✓ |
| II-2.1 | องค์กรพยาบาล | ✓ | |
| II-3 | ENV | ✓ | |
| II-4 | IC | | ✓ |
| II-5 | ระบบเวชระเบียน (IT+ห้องบัตร) | ✓ | |
| II-6 | ระบบการจัดการด้านยา | ✓ | |
| II-7 | การตรวจทดสอบประกอบการวินิจฉัย แล็บ+x-ray + ธนาคารเลือด | | |
| | แล็บพยาธิ | | ✓ |
| | ธนาคารเลือด | ✓ | |
| II-8 | การเฝ้าระวังโรคและภัยสุขภาพ (วสค.) | ✓ | |
| II-9 | การทำงานกับชุมชน (วสค.) | ✓ | |
| III | กระบวนการดูแลผู้ป่วย(องค์กรพยาบาล+PCT) | | |
| | PCT Ortho | ✓ | |
| | PCT สูติกรรม | | ✓ |
| | PCT ศัลยกรรม | | ✓ |
| | PCT อายุรกรรม | | ✓ |
| | PCT เด็ก | | ✓ |
| | PCT ENT | ✓ | |
| III-4.3 ข | ไตเทียม | ✓ | |
| III-4.3 ค | โภชนาการ | ✓ | |
| III-4.3 จ | Pain team (NSO) | ✓ | |
| III-4.3 ฉ | กายภาพบำบัด | ✓ | |
| III-4.3 ช | การดูแลผู้ป่วยโรคเรื้อรัง (หน่วยไตเทียม) | ✓ | |
| III-5 | การให้ข้อมูลและเสริมพลังแก่ผู้ป่วยและครอบครัว (NSO+PCT) | ✓ | |
| III-6 | การดูแลต่อเนื่อง (NSO+PCT) | ✓ | |

กำหนดส่งงาน

| ลำดับ | วัน เดือน ปี | สถานที่ส่ง | หมายเหตุ |
|-------|---|------------|------------------|
| 1 | วันที่ 11 กันยายน 2562 | สรพ. | X |
| 2 | วันที่ 30 ตุลาคม 2561 ถึง วันที่ 8 พฤศจิกายน 2562 | HA | X |
| 3 | วันที่ 15 พฤศจิกายน 2562 | สรพ. | X |
| 4 | วันที่ 13 ธันวาคม 2562 | HA | |
| 5 | วันที่ 27 ธันวาคม 2562 | สรพ | สิ้นสุดการส่งงาน |

ศูนย์บริหารความเสี่ยง โรงพยาบาลโสธร

ตุลาคม 2562

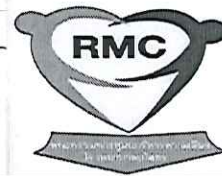

จำนวนหน่วยงานที่รายงานอุบัติการณ์



จำนวนหน่วยงานที่เกี่ยวข้องกับอุบัติเหตุการณ์

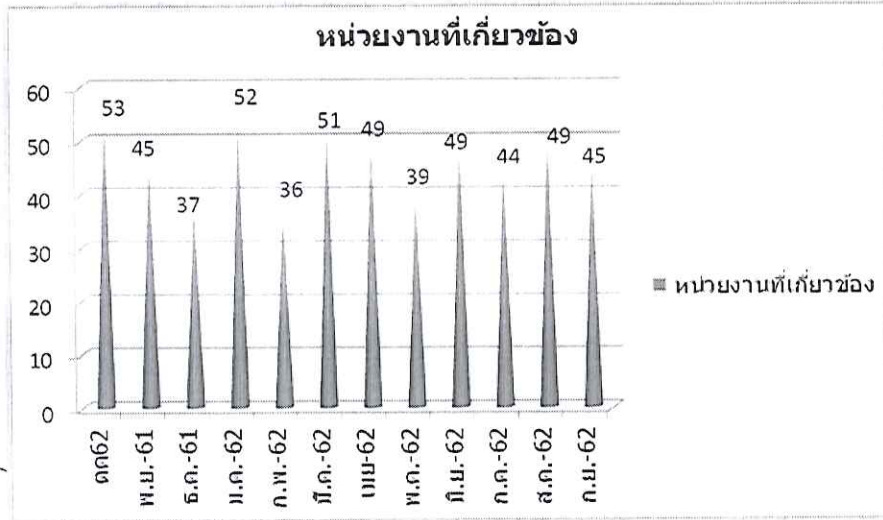

จำนวนอุบัติเหตุการณ์แยกรายเดือน

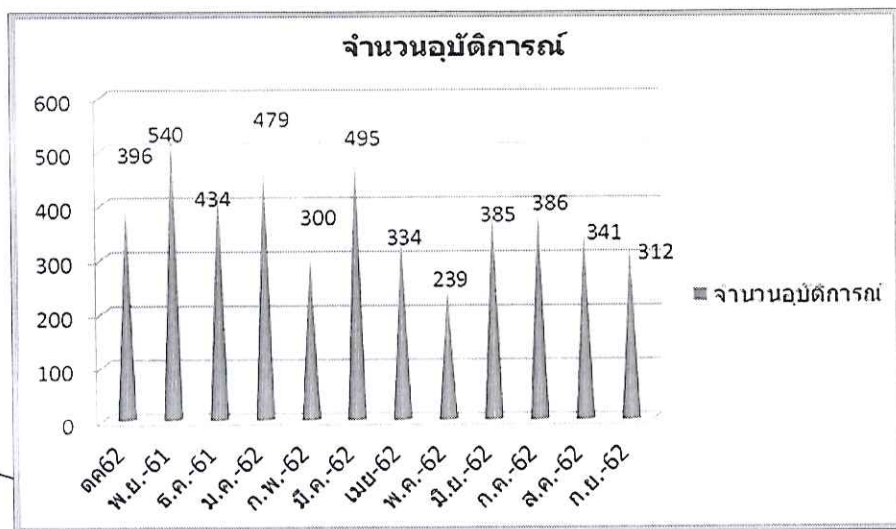

การทบทวนเหตุการณ์ ความเสี่ยงด้านคลินิก ระดับความรุนแรง E-F และ ความเสี่ยงด้านสนับสนุน ระดับความรุนแรงมาก ภายในระยะเวลา 7 วัน

ร้อยละการทบทวน

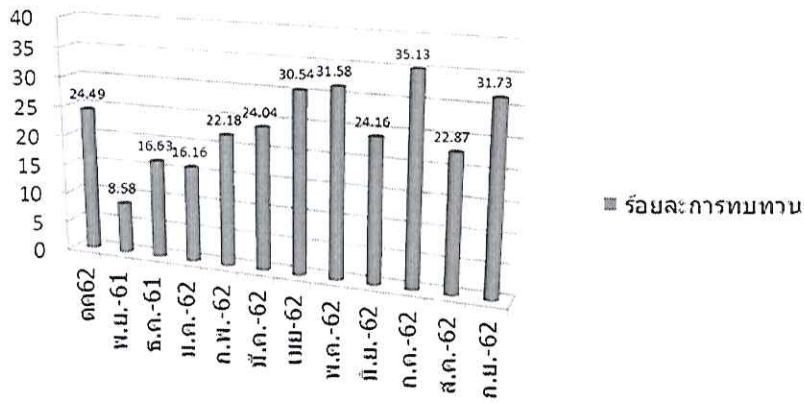

การทบทวนเหตุการณ์ ความเสี่ยงด้านคลินิก ระดับความรุนแรง G-I และ ความเสี่ยงด้านสนับสนุน ระดับความรุนแรงมาก ภายในระยะเวลา 7 วัน

ร้อยละการทบทวน

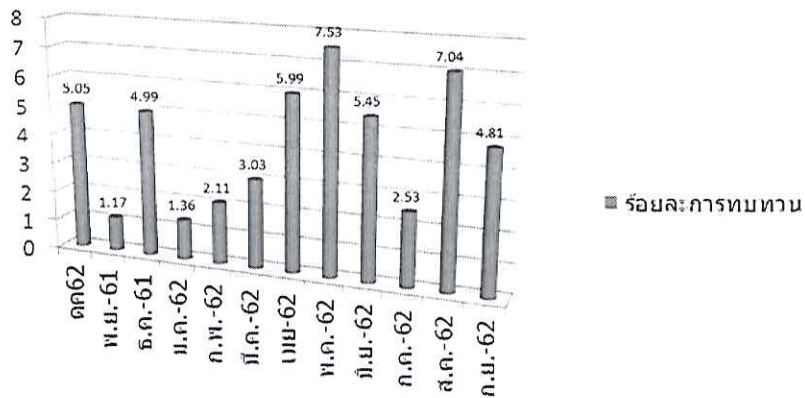

แหล่งที่มา/วิธีการค้นพบความเสี่ยง

| วิธีการค้นพบความเสี่ยง | จำนวน |
|-------------------------------------|-------|
| Trigger tool | - |
| ใบข้อเสนอแนะ/ คำร้องของผู้รับบริการ | 4 |
| การทบทวนกิจกรรม/ กระบวนการหลัก | 1 |
| การทบทวนเวชระเบียน | 9 |
| การทำ Risk round | 3 |
| การรับ-ส่งเวร | 10 |
| ขณะปฏิบัติงาน/ ทะเบียนความเสี่ยง | 366 |

ความเสี่ยงทางด้านบริการทางคลินิก

| ผู้รับบริการ | จำนวน |
|--|-------|
| Pt S: Safe Surgery | 25 |
| Pt I: Infection and Prevention Control | 6 |
| Pt M: Medication and Blood Safety | 48 |
| Pt P: Patient Care Processes | 125 |
| Pt L: Line, Tube, and Catheter, and Laboratory | 43 |
| Pt E: Emergency Response | 4 |

ความเสี่ยงทางด้านบริการทางคลินิก

| ผู้ให้บริการ | จำนวน |
|---|-------|
| L:Lane (Ambulance) and Legal Issues | 61 |
| I:Infection and Exposure | - |
| E:Environment and Working Conditions | 2 |
| M:Mental Health (Second Victim) and Mediation | - |

ความเสี่ยงทางด้านบริการสนับสนุน

| หมวดความเสี่ยง | จำนวน |
|--|-------|
| 1.ความเสี่ยงด้านการปฏิบัติการ | 44 |
| 2.ความเสี่ยงด้านการสื่อสารและเทคโนโลยี | 9 |
| 3.ความเสี่ยงด้านนโยบาย กลยุทธ์ และการควบคุมภายใน | 3 |
| 4.ความเสี่ยงด้านทรัพยากรบุคคล | - |
| 5.ความเสี่ยงด้านสิ่งแวดล้อมและความปลอดภัย | 23 |

สรุปผลการดำเนินงานตามตัวชี้วัด

1. ระยะเวลาในการแจ้งเหตุ ความเสี่ยงด้านคลินิก ระดับความรุนแรง A-D และ ความเสี่ยงด้านสนับสนุน ระดับความรุนแรงน้อย - ปานกลาง ภายในระยะเวลา 30 วัน จำนวน 244 ราย คิดเป็น 61.62 %
2. ระยะเวลาในการแจ้งเหตุ ความเสี่ยงด้านคลินิก ระดับความรุนแรง E-F และ ความเสี่ยงด้านสนับสนุน ระดับความรุนแรงมาก ภายในระยะเวลา 3 วัน จำนวน 94 ราย คิดเป็น 23.74 %
3. ระยะเวลาในการแจ้งเหตุ ความเสี่ยงด้านคลินิก ระดับความรุนแรง G-I และ ความเสี่ยงด้านสนับสนุน ระดับความรุนแรงมากที่สุด ภายในระยะเวลา 1 วัน จำนวน 21 ราย คิดเป็น 5.30 %
4. มีการทบทวนเหตุการณ์ ความเสี่ยงด้านคลินิก ระดับความรุนแรง A-D และ ความเสี่ยงด้านสนับสนุน ระดับความรุนแรงน้อย - ปานกลาง ภายในระยะเวลา 30 วัน จำนวน 264 ราย คิดเป็น 66.67 %
5. มีการทบทวนเหตุการณ์ ความเสี่ยงด้านคลินิก ระดับความรุนแรง E-F และ ความเสี่ยงด้านสนับสนุน ระดับความรุนแรงมาก ภายในระยะเวลา 7 วัน จำนวน 97 ราย คิดเป็น 24.49 %
6. มีการทบทวนเหตุการณ์ ความเสี่ยงด้านคลินิก ระดับความรุนแรง G-I และ ความเสี่ยงด้านสนับสนุน ระดับความรุนแรงมากที่สุด ภายในระยะเวลา 3 วัน จำนวน 20 ราย คิดเป็น 5.05 %

| แนวทางการจัดการความเสี่ยง | จำนวน (คิดเป็นร้อยละ) |
|--|-----------------------|
| | 149(37.91%) |
| <u>Take</u> (ยอมรับความเสี่ยงเพราะมีผลได้ คุ้ม) | 52(13.23 %) |
| <u>Treat</u> (แก้ไขหาทางลด ป้องกัน ประกัน ความเสี่ยง) | 190 (48.35 %) |
| <u>Terminate</u> (ยุติ ไม่ทำได้ไม่คุ้มเสีย) | - |
| <u>Transfer</u> (ถ่ายโอนให้ผู้อื่นที่ทำได้ดีกว่า) | 2(0.51%) |

ระดับความรุนแรงความเสี่ยงทางด้านบริการทางคลินิก

| ผู้รับบริการ | จำนวน | ผู้ให้บริการ | จำนวน |
|--------------|-------|--------------|-------|
| ระดับ A | 5 | ระดับ A | - |
| ระดับ B | 50 | ระดับ B | 30 |
| ระดับ C | 76 | ระดับ C | 16 |
| ระดับ D | 65 | ระดับ D | 11 |
| ระดับ E | 40 | ระดับ E | 9 |
| ระดับ F | 4 | ระดับ F | - |
| ระดับ G | - | ระดับ G | - |
| ระดับ H | 2 | ระดับ H | - |
| ระดับ I | 2 | ระดับ I | - |

ระดับความรุนแรงความเสี่ยงทางด้านบริการสนับสนุน

| ระดับความรุนแรง | จำนวน |
|-----------------|-------|
| รุนแรงน้อย | 19 |
| รุนแรงปานกลาง | 47 |
| รุนแรงมาก | 16 |
| รุนแรงมากที่สุด | 1 |

ประเด็นสำคัญ(ต.ค.62) ผู้รับบริการ

- ▶ 1 Catheter and Tubing Connection, and Infusion pump 31
- ▶ 2 ไม่ปฏิบัติตามมาตรฐานการประเมินผู้ป่วย 26
- ▶ 3 ระยะก่อนผ่าตัด 21
- ▶ 4 Administration error 16
- ▶ 5 ภาวะแทรกซ้อนขณะหรือหลังการรักษา 15

ประเด็นสำคัญ(ต.ค.62) ผู้ให้บริการ

- ▶ 1 การบริการเวชระเบียน/OPD Card 27
- ▶ 2 Medical Record and Documentation 14
- ▶ 3 ระบบ EMS 14
- ▶ 4 Ambulance and Referral Safety อื่นๆ 6
- ▶ 5 Working Conditions อื่นๆ 2

ประเด็นสำคัญ(ต.ค.62) Common clinical

- ▶1 ET tube เลื่อนหลุด 19
- ▶2 Re-intubation 8
- ▶3 งค-เลื่อนผ่าตัด 8
- ▶4 Hypothermia 7

ประเด็นสำคัญ(ก.ย.62) Nonclinical

- ▶1 ไม่ปฏิบัติตามแนวทาง/ขั้นตอนที่ถูกต้อง 15
- ▶2 เกิดความผิดพลาดในการปฏิบัติตามมาตรฐานด้าน IC
(เช่น ไม่มีแนวทางปฏิบัติ/ ไม่ปฏิบัติ/ ไม่ทราบวิธีปฏิบัติ) 11
- ▶3 Fall 3

๔.๖ รองผู้อำนวยการฝ่ายปฐมภูมิ

๔.๕.๑ โครงการราชทัณฑ์ปันสุข รอบนี้ต้องดำเนินการเป็นรอบบังคับ เสนอ นายแพทย์รุ่งเรือง รัตมีทอง และ แพทย์หญิงชมพูนุช เนตรหาญ เข้าร่วมด้วย ที่ประชุม รับทราบ

๔.๗ เรื่องจากกลุ่มงาน/ฝ่ายต่างๆ

๔.๗.๑ เรื่องจากกลุ่มงานทรัพยากรบุคคล

- รายงานบุคลากรประจำเดือน พฤศจิกายน ๒๕๖๒

รายงานบุคลากรประจำเดือน พฤศจิกายน 2562

| บุคลากรโรงพยาบาลโสธร ตาม จ. 18 | | |
|--------------------------------|-------|---------------|
| ประเภทบุคลากร | จำนวน | คิดเป็นร้อยละ |
| • ข้าราชการ | 511 | 51.10 |
| • ลูกจ้างประจำ | 45 | 4.50 |
| • พนักงานกระทรวงฯ | 341 | 34.10 |
| • ลูกจ้างชั่วคราว | 59 | 5.90 |
| • พนักงานราชการ | 44 | 4.40 |
| รวม | 1,000 | 100.00 |

• ข้าราชการปฏิบัติจริง 512

ลูกจ้างรายวัน 77 คน
พนักงานทำความสะอาด 46 คน

ข้อมูล ณ วันที่ 29 พฤศจิกายน 2562

บุคลากรโรงพยาบาลโสธร ตาม จ. 18 ณ วันที่ 29 พฤศจิกายน 2562

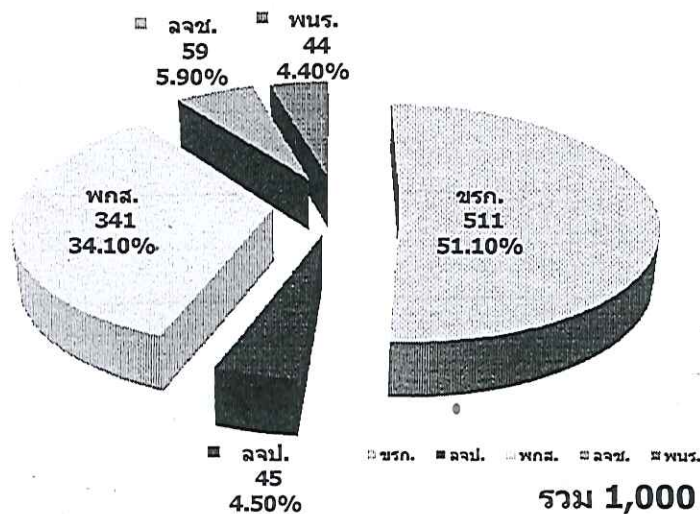

๔.๗.๒ กลุ่มงานทันตกรรม

ทพญ.กิตติพร สาสิมา
นัดพบแพทย์ที่ทันตกรรม

๑. ขอความอนุเคราะห์หออผู้ป่วย กรณีคนไข้แมกซิโร ให้พยาบาลลง

๒. ANC มีเงินเพิ่ม รายละเอียด ๕๐๐ บาท ทันตกรรมตรวจทำความสะอาด ถ้าคีย์ข้อมูลเรียบร้อย ได้รับหัวละ ๕๐๐ บาท แต่ปัญหาคือคีย์ข้อมูลไม่ได้ เพราะ ANC ไม่ได้ลงทะเบียนคนไข้มาก่อน

๓. กลุ่มงานทันตกรรม ได้ดำเนินการตรวจทันตกรรมที่เรือนจำ จังหวัดยโสธร ซึ่งจะต่อนเน้นเรื่องความปลอดภัยเป็นหลัก

ประธาน - ให้ทำเป็นภาคีเครือข่าย พอ.สว. ให้จังหวัดร่วมด้วย
ที่ประชุม รับทราบ

๔.๘ เรื่องอื่นๆ

- ไม่มี

ที่ประชุม รับทราบ

(ลงชื่อ)

(นางปิยะนุช เทพมณี)

เจ้าพนักงานธุรการ

ผู้สรุปรายงานการประชุม

(ลงชื่อ)

(นางมนิรัตน์ สันทัดคำ)

หัวหน้ากลุ่มบริหารงานทั่วไป

(นายสมศักดิ์ เชาว์ศิริกุล)

ผู้อำนวยการโรงพยาบาลยโสธร