

การเปิดเผยราคากลางและการคำนวณราคากลางการจัดซื้อจัดจ้าง
ตารางแสดงวงเงินงบประมาณที่ได้รับจัดสรรและราคากลาง (ราคาอ้างอิง)
ในการจัดซื้อจัดจ้างที่มีใช้งานก่อสร้าง

๑. ชื่อโครงการ จ้างซ่อมแซมหลังคาและปรับปรุงอาคารผู้ป่วยนอก จำนวน ๑ งาน
/หน่วยงานเจ้าของโครงการ อาคารสถานที่ โรงพยาบาลโสธร
๒. วงเงินงบประมาณที่ได้รับจัดสรร ๗๐๐,๐๐๐ บาท (เจ็ดแสนบาทถ้วน)
๓. วันที่กำหนดราคากลาง (ราคาอ้างอิง) ๒๔ มีนาคม ๒๕๖๔
เป็นเงิน ๗๐๐,๐๐๐ บาท (เจ็ดแสนบาทถ้วน)
ราคา/หน่วย (ถ้ามี)
๔. แหล่งที่มาของราคากลาง (ราคาอ้างอิง)
การซื้อหรือจ้างแต่ละครั้ง สามารถระบุแหล่งที่มาได้มากกว่า ๑ แหล่ง
() ใช้อัตราค่ามาตรฐานของสำนักงานงบประมาณ
() ใช้อัตราค่ามาตรฐานของกระทรวงเทคโนโลยีและสารสนเทศ (กรณีจัดซื้อคอมพิวเตอร์)
() ใช้อัตราค่ามาตรฐานของสำนักงานคณะกรรมการศึกษาขั้นพื้นฐาน
(/) ใช้วิธีสืบราคาจากท้องตลาด เช่น บริษัท/ห้าง/ร้าน หรือเว็บไซต์ ฯลฯ
() ใช้วิธีการอ้างอิงจากราคาที่เคยซื้อหรือจ้างครั้งสุดท้าย ภายในระยะเวลา ๒ ปีงบประมาณ
คณะกรรมการกำหนดคุณลักษณะเฉพาะราคากลาง ตามคำสั่งจังหวัดยโสธรที่ ๗๔๕/๒๕๖๔ ลงวันที่
๒๗ มกราคม ๒๕๖๔
๕. รายชื่อเจ้าหน้าที่ผู้กำหนดราคากลาง (ราคาอ้างอิง) ทุกคน
 ๑. นายธภัทร ชินรัตน์พงษ์ ตำแหน่งนายช่างเทคนิคชำนาญงาน ประธานกรรมการ
 ๒. นายพยุงค์ศักดิ์ ศรีใสคำ ตำแหน่งช่างไม้ ช ๓ กรรมการ
 ๓. นายสมบุรณ์ ศรีทราไชย ตำแหน่งนายช่างเทคนิค กรรมการ

(ลงชื่อ)



ประธานกรรมการ

(นายธภัทร ชินรัตน์พงษ์)

นายช่างเทคนิคชำนาญงาน

(ลงชื่อ)



(นายพยุงค์ศักดิ์ ศรีใสคำ)

ช่างไม้ ช ๓

กรรมการ

(ลงชื่อ)

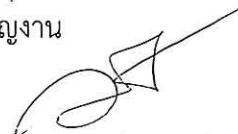

(นายสมบุรณ์ ศรีทราไชย)

นายช่างเทคนิค

กรรมการ

สรุปรายการประมาณการโครงการซ่อมหลังคาและปรับปรุงอาคารผู้ป่วยนอก
 เจ้าของโครงการ โรงพยาบาลโสธร
 สถานที่ก่อสร้าง บริเวณชั้นหลังคาอาคารผู้ป่วยนอก

1	งานซ่อมหลังคา	จำนวน	538,390.00	บาท
	รวมราคาค่าก่อสร้าง	จำนวน	538,390.00	บาท
	FcTer F = 1.3056	จำนวน	164,531.98	บาท
	รวมราคาค่าก่อสร้างทั้งหมด	จำนวน	702,921.98	บาท
	ปรับราคาเพื่อความเหมาะสม	จำนวน	700,000.00	บาท

(เจ็ดแสนบาทถ้วน)

คณะกรรมการกำหนดราคากลาง

ลงชื่อ..........ประธานกรรมการ
 นายธภัทร ชินรัตน์พงษ์
 นายช่างเทคนิคชำนาญงาน

ลงชื่อ..........กรรมการ
 นายพยุงค์ศักดิ์ ศรีไสคำ
 ช่างไม้ครุภัณฑ์ชั้น 3

ลงชื่อ..........กรรมการ
 นายสมบูรณ์ ศรีทราไชย
 นายช่างเทคนิค

รายการประมาณการโครงการซ่อมหลังคาและปรับปรุงอาคารผู้ป่วยนอก

เจ้าของโครงการ โรงพยาบาลโสธร

สถานที่ดำเนินการ หลังคาอาคารผู้ป่วยนอก (อาคารเฉลิมพระเกียรติ)

ลำดับ	รายการ	ปริมาณ	หน่วย	ค่าวัสดุ		ค่าแรง		รวม	หมายเหตุ
				ต่อหน่วย	รวม	ต่อหน่วย	รวม		
1	งานรื้อแผ่นหลังคากระเบื้องลอนคู่เดิมออก	3000	แผ่น			10.00	30,000.00	30,000.00	
2	ค่าแรงงานขนย้ายแผ่นกระเบื้อง ไปไว้ที่ รพ. กำหนด	3000	แผ่น			6.00	18,000.00	18,000.00	
3	ติดตั้งแผ่นหลังคาเหล็กรีดลอน หนา 0.4 มม.	1950	ม.	90.00	175,500.00			175,500.00	
4	สกรูยิงแผ่น (แปเหล็ก)	3900	ตัว	2.50	9,750.00			9,750.00	
5	ค่ารถยกแผ่น หลังคา	1	เหมา			80,000.00	80,000.00	80,000.00	
6	ครบสันหลังคา	180	ม.	90.00	16,200.00	8.00	1,440.00	17,640.00	
7	ค่าแรงติดตั้งแผ่นหลังคา	1950	ม.			30.00	58,500.00	58,500.00	
8	ซ่อมแซมพื้น ทำความสะอาดทาผลิตภัณฑ์กันซึม	250	ตร.ม.	500.00	125,000.00			125,000.00	
9	ซ่อมแซมฝ้าเพดาน เปลี่ยนแผ่นยิปซัมบอร์ด								
	พร้อมทาสี	120	ตร.ม.	200.00	24,000.00			24,000.00	
	รวม							538,390.00	

คณะกรรมการกำหนดราคากลาง

ลงชื่อ.....ประธานกรรมการ

นายธภัทร ชินรัตน์พงษ์
นายช่างเทคนิคชำนาญงาน

ลงชื่อ.....กรรมการ

นายพยุงค์ศักดิ์ ศรีใสคำ
ช่างไม้ครุภัณฑ์ ชั้น 3

ลงชื่อ.....กรรมการ

นายสมบุรณ์ ศรีทราไชย
นายช่างเทคนิค

รายละเอียดการก่อสร้าง

โครงการซ่อมแซมหลังคาและปรับปรุงอาคารผู้ป่วยนอก
เจ้าของโครงการ โรงพยาบาลโสธร
สถานที่ดำเนินการ บริเวณชั้นหลังคาอาคารผู้ป่วยนอก

รายละเอียดงาน

1. รื้อกระเบื้องลอนคู่เดิมออก พร้อมขนย้ายไปที่ที่โรงพยาบาลกำหนด
2. เปลี่ยนแผ่นกระเบื้องมุงหลังคา โดนใช้แผ่นหลังคาเหล็กกริดลอน ความหนา 0.4 มม. พร้อมเปลี่ยนครอปสัน
3. ซ่อมแซมพื้นรั้ว โดยใช้ผลิตภัณฑ์กันซึม โดยขัดผิวทำความสะอาดก่อน แล้วทาผลิตภัณฑ์กันซึม
4. ซ่อมแซมแผ่นฝ้าเพดานยิปซัมบอร์ด พร้อมทาสี โดยใช้โครงเคร่าเดิม
5. เก็บทำความสะอาดพื้นที่ดำเนินการให้เรียบร้อย
6. ระยะเวลาการดำเนินการ 120 วัน

คณะกรรมการกำหนดราคากลาง

ลงชื่อ.....ประธานกรรมการ

นายธภัทร ชินรัตน์พงษ์
นายช่างเทคนิคชำนาญงาน

ลงชื่อ.....กรรมการ

นายพยุงศักดิ์ ศรีใสคำ
ช่างไม้ครุภัณฑ์ชั้น 3

ลงชื่อ.....กรรมการ

นายสมบุรณ์ ศรีทราไชย
นายช่างเทคนิค



โรงเรียนปอตุ้มมิตร

ถ.แจ้งวัฒนะ ๑. เมือง ๑. ยะเมาะ

โครงการ :

ซ่อมแซมอาคารเรียนชั้นประถม

เจ้าอาวาสโครงการ :

โรงเรียนปอตุ้มมิตร

ผู้ว่าจ้าง :

นายชัชวาลย์ ชินทรัพย์

นายช่างเทคนิค สำนักงาน

ผู้ออกแบบ :

นายชัชวาลย์ ชินทรัพย์ *Chintrapit*
ช่างเขียนแบบ ชั้น 3

ผู้เขียนแบบ :

นายประวิทย์ ชัยวัฒน์

นายช่างเทคนิค

แบบแสดง :

แปลนอาคาร (บริเวณห้องประชุม)

มาตรฐาน :

1 : 200

แบบเลขที่ :

แผ่นที่ :

42.80

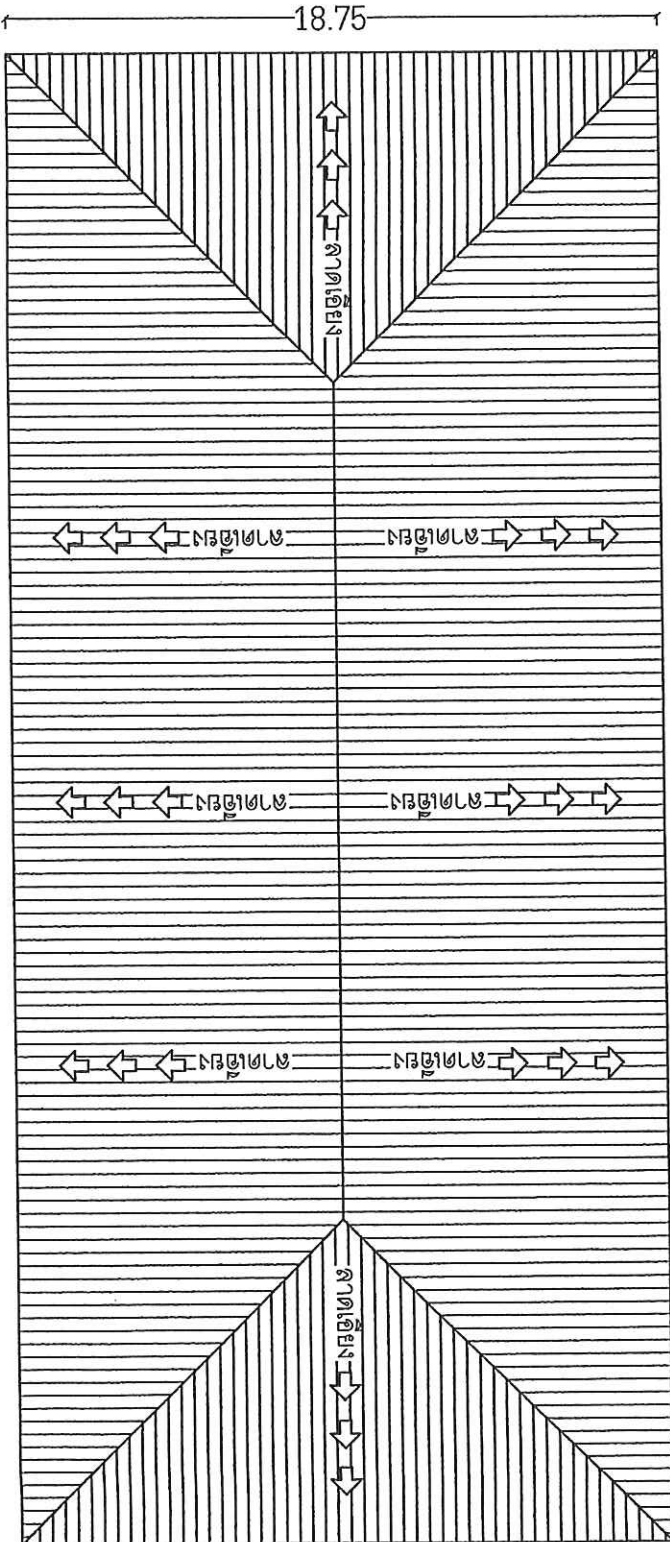

รายการประกอบแบบ

1. รื้อแผ่นหลังคากระเบื้องลอนคู่เดิมออก พร้อมขนย้ายแผ่นไปไว้ที่โรงพยาบาลยโสธร กำหนด
2. ติดตั้งแผ่นหลังคาเหล็กที่ทดลอน แผ่นหนา 0.40 มม. พร้อมยึดสกรู (แผ่นสีอลูมิเนียม)
3. มุงครอบสันหลังคา

งวดเงินงวดงาน

โครงการซ่อมแซมและปรับปรุงอาคารผู้ป่วยนอก

เจ้าของโครงการ โรงพยาบาลโสธร

สถานที่ดำเนินการ บริเวณชั้นหลังคาอาคารผู้ป่วยนอก

ระยะเวลาดำเนินการ 120 วัน

แบ่งงวดงานออกเป็น 2 งวด

งวดที่ 1 จำนวนเงิน 45 เปอร์เซ็นต์ (ร้อยละสี่สิบห้าของเงินสัญญาจ้าง) จ่ายให้เมื่อผู้รับจ้างดำเนินงานดังต่อไปนี้

1. รื้อถอนหลังคากระเบื้องลอนคู่ (เดิม) ออก บริเวณคลุมห้องประชุม 2,3 และห้องสมุด แล้วเสร็จ พร้อมขนย้ายไปที่ที่โรงพยาบาลโสธรกำหนด
2. มุงหลังคาแผ่นเหล็กรีดลอน ความหนา 0.4 มม. พร้อมติดตั้งกรอบสัน บริเวณคลุมห้องประชุม 2,3 และบริเวณคลุมห้องสมุด แล้วเสร็จ

แล้วเสร็จภายในกำหนดเวลา 60 วัน

งวดที่ 2 จำนวนเงิน 55 เปอร์เซ็นต์ (ร้อยละห้าสิบห้าของเงินสัญญาจ้าง) จ่ายให้เมื่อผู้รับจ้างดำเนินงานดังต่อไปนี้

1. รื้อถอนหลังคากระเบื้องลอนคู่ (เดิม) ออก บริเวณคลุมห้องประชุม 1 แล้วเสร็จ พร้อมขนย้ายไปที่ที่โรงพยาบาลโสธรกำหนด
2. มุงหลังคาแผ่นเหล็กรีดลอน ความหนา 0.4 มม. พร้อมติดตั้งกรอบสัน บริเวณคลุมห้องประชุม 1 แล้วเสร็จ
3. ซ่อมแซมพื้นรั้วซีเมนต์ ทำความสะอาดและทาสีลวดลายกันซึม
4. ซ่อมแซมแผ่นฝ้าเพดาน บริเวณชั้น 5 ห้องรับเสด็จ ห้องประชุม 1,2,3 ห้องสุขศึกษา ห้องน้ำเจ้าหน้าที่ ห้องสมุด พร้อมทาสี แล้วเสร็จ

แล้วเสร็จภายในกำหนดเวลา 120 วัน



โรงเรียนบดินทรเดชา

ถ. บางลำภู อ. เมือง จ. สุพรรณบุรี

โครงการ :

ร่วมทำโครงการสู่ชุมชน

เจ้าของโครงการ :

โรงพยาบาลบดินทร

ผู้ตรวจสอบ :

นายอภัย รัตนพงษ์

นายช่างเทคนิค สำนักงาน

ผู้ออกแบบ :

นายพงษ์ศักดิ์ ศิลเสถียร *Thunthorn*
ช่างไม้ชุมชน หมู่ 3

ผู้เขียนแบบ :

นายประวิทย์ นฤยงสิน
นายช่างเทคนิค

แบบแสดง :

แปลนเหล็ก (บริเวณห้องประชุม 2, 3)
และห้องสมุด

มาตราส่วน :

1 : 200

แบบเลขที่ :

แผ่นที่ :

18.75

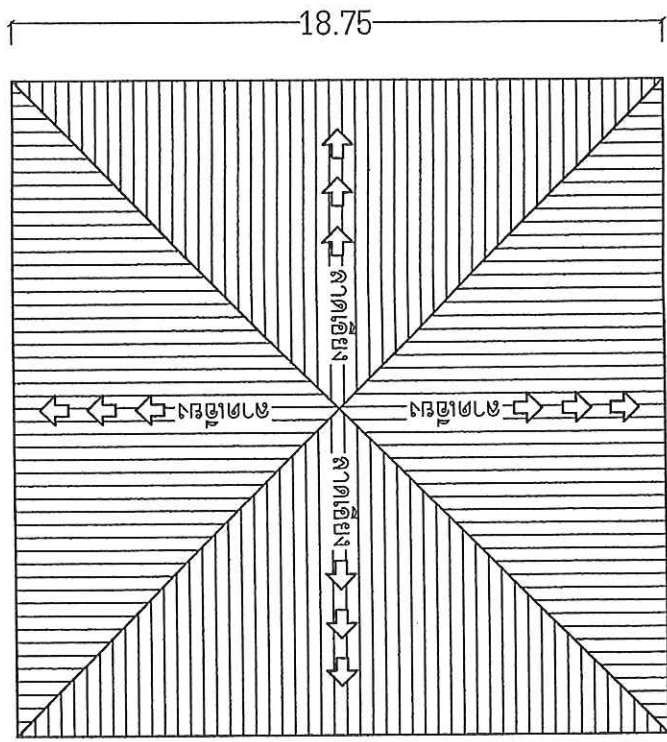

14.75

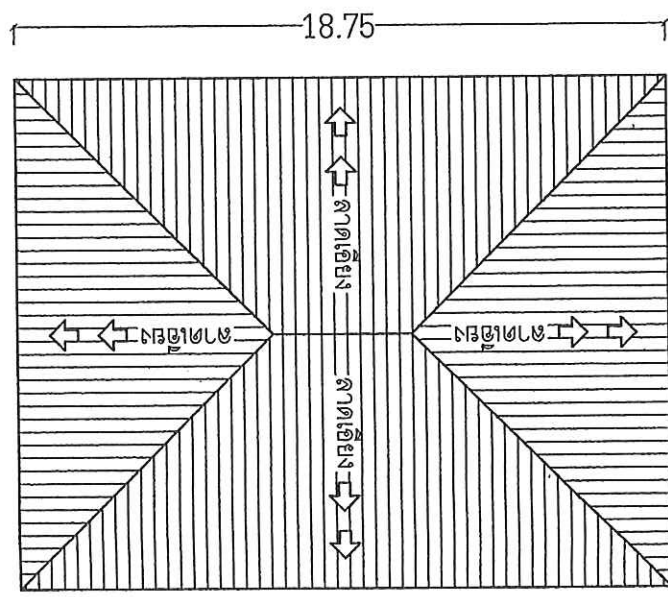

รายการประกอบแบบ

1. ฐานแม่เหล็กจากกระบือของคอปูเดิมออก พร้อมขนำย้ายแผ่นไปไว้ที่โรงพยาบาลใยใยร ก้าหนด
2. ติดตั้งแผ่นหลังคาเหล็กที่รีดลอน แผ่นหนา 0.40 มม. พร้อมยึดสลัก (แผ่นสีอลูมิเนียม)
3. มุงครอบชั้นหลังคา



โรงเรียนสตรีสมุทรปราการ

ถนนสุขุมวิท แขวง ๑ เขต ๑ กรุงเทพมหานคร

โครงการ :

รื้อและสร้างอาคารเรียน

เจ้าหน้าโครงการ :

โรงเรียนสตรีสมุทรปราการ

ผู้ตรวจการ :

นายถาวร สอนสุข

นายช่างเทคนิค สำนักงาน

ผู้ออกแบบ :

นายสุชาติ ศรีโสภา *Phumthai S.*
ช่างโยธาที่ ๓

ผู้เขียนแบบ :

นายประวิทย์ สุพัฒน์
นายช่างเทคนิค *W/Pr*

แบบแสดง :

แบบแสดงความรู้ของสถาปนิก

ขนาดความ :

1 : 200

แบบแสดง :

แผ่นที่ :

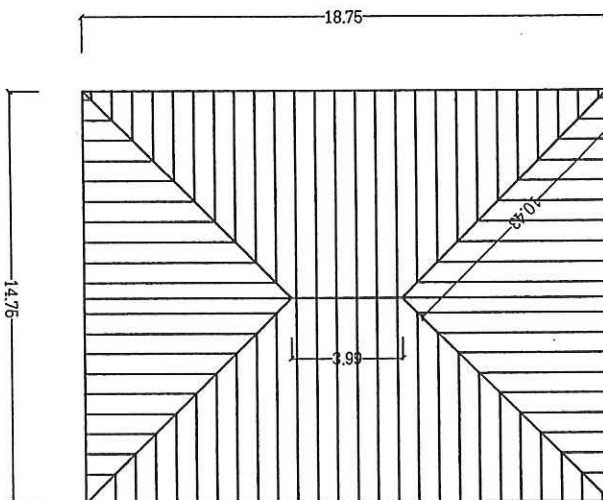
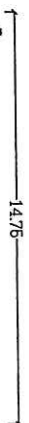
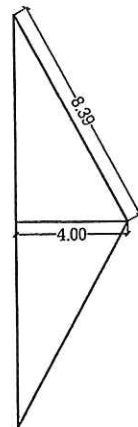
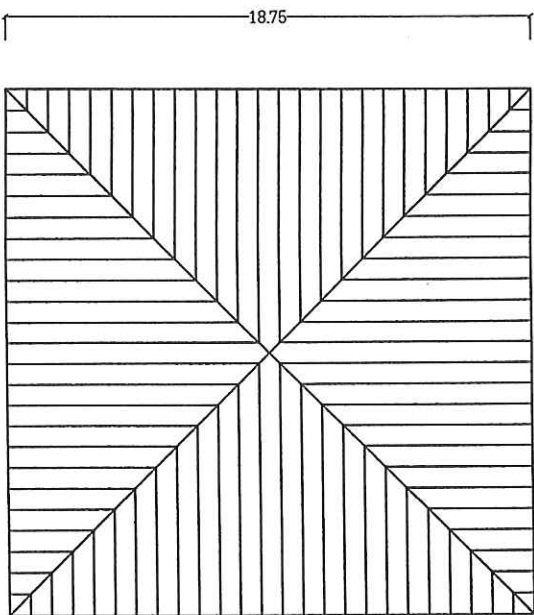
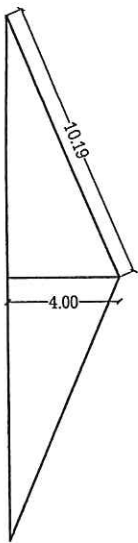

แสดงความรู้ของสถาปนิกที่ระบุ 2.3 และห้องสมุด
มาตรฐาน

1 : 200



โรงเรียนลาดหญ้าวิทยากร
ถ. ลำดวน อ. เมือง ๙, อดีตร

โครงการ :

ซ่อมแซมอาคารเรียน

ผู้รับผิดชอบโครงการ :

โรงเรียนลาดหญ้า

ผู้ตรวจสอบ :

นาย กษิระ วัฒนพงษ์
นาย ช่างเทคนิค ฐานฤกษ์

ผู้ออกแบบ :

นาย ช่างเทคนิค ศศิธร *Shiraporn* อ.
ช่างไม้ช่างเหล็ก อ. 3

ผู้เขียนแบบ :

นาย ช่างเทคนิค ฤทธิชัย
นาย ช่างเทคนิค *อ. 1/1*

แบบแสดง :

แสดงงานเขียนของนักศึกษา

ขนาดกระดาษ :

1 : 200

แบบแปลนที่ :

แผ่นที่ :

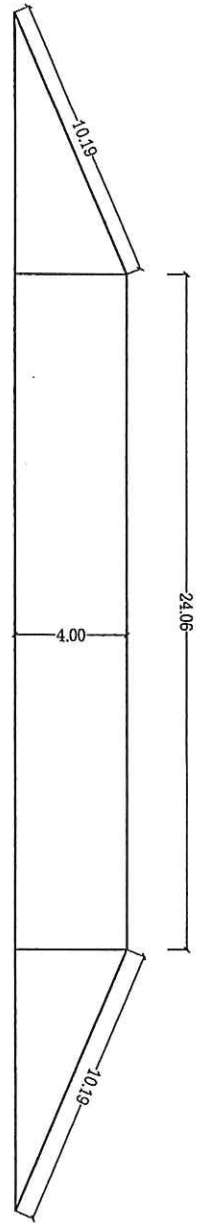
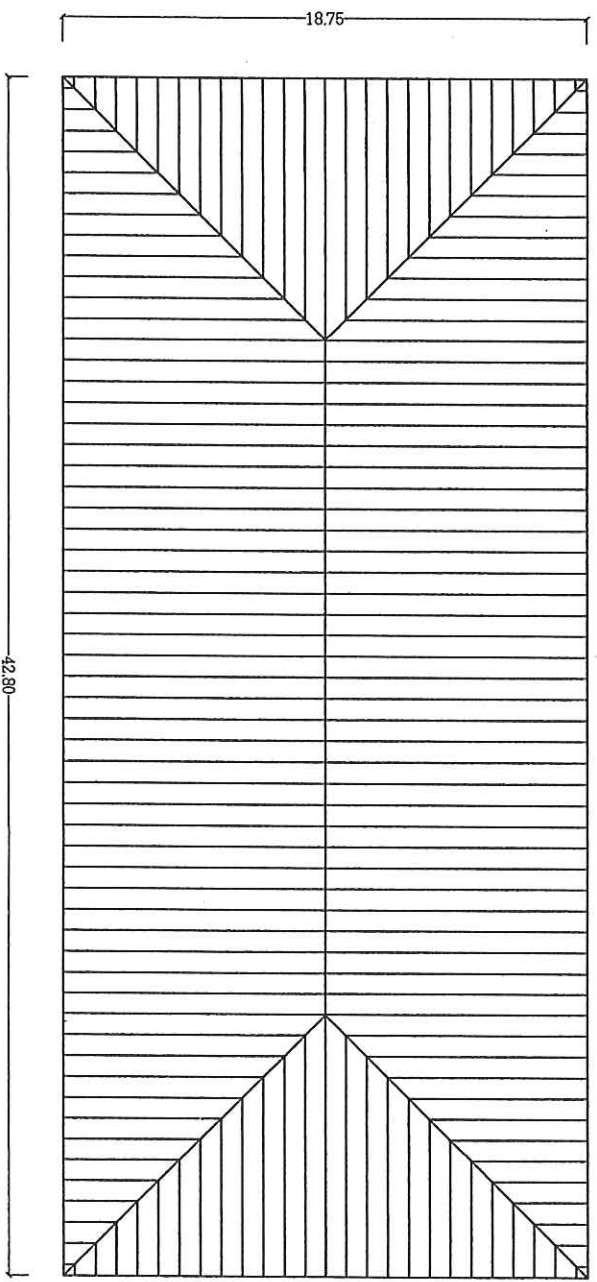

แปลนแสดงงานเขียนของนักศึกษาห้องปฐมนิเทศน์ 1
ขนาดกระดาษ 1 : 200